83 Jesus deu sua vida

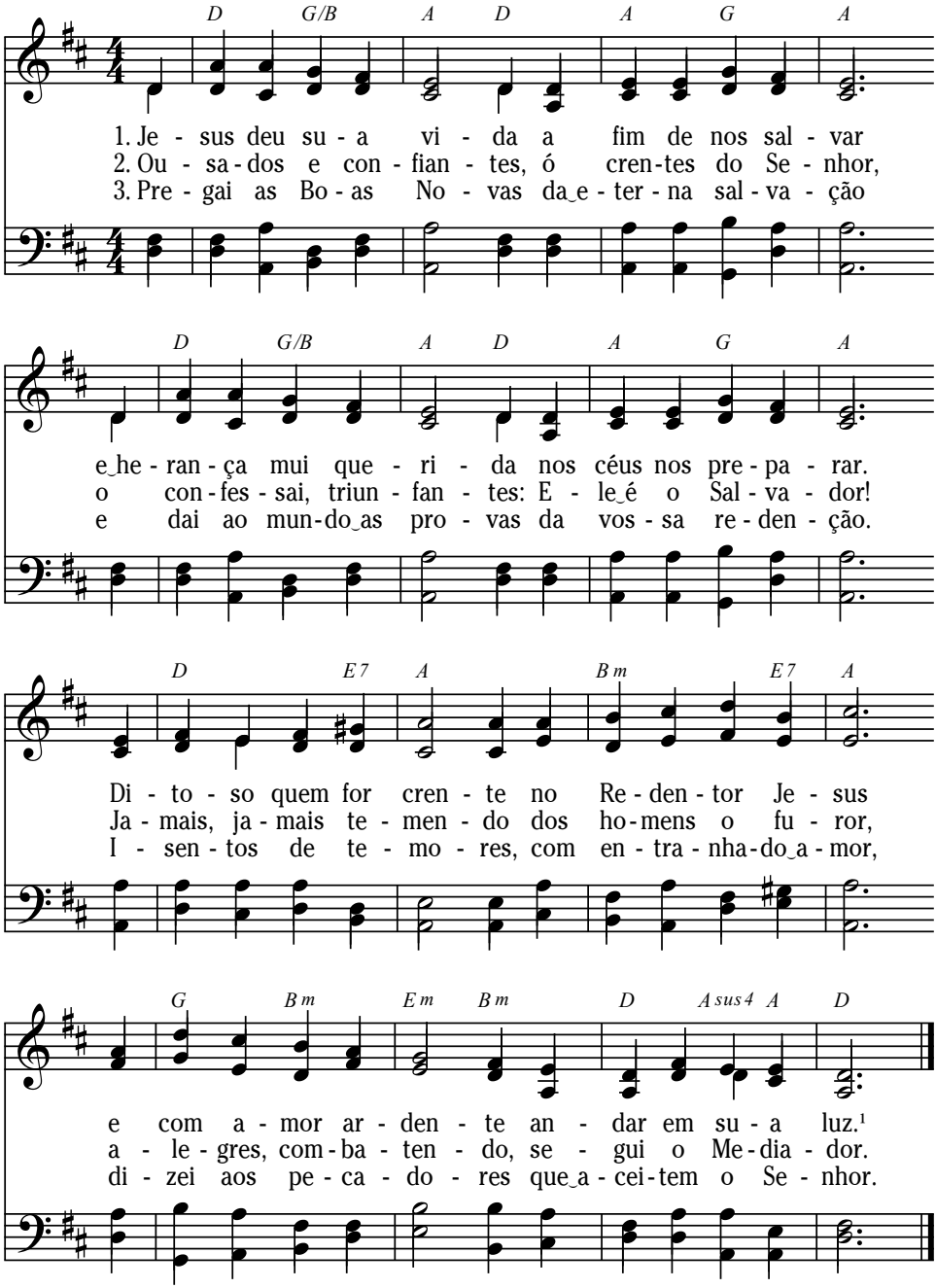

Letra: Original desconhecido; trad. Rodolpho F. Hasse, 1890-1968
Música: Bartholomäus Helder, 1648

ICH FREU MICH
76 76 D

[1] *(Jo 14.2)*

Letra e música: Domínio público. Tradução: © Copyright da Igreja Evangélica Luterana do Brasil (admin. Editora Concórdia), 1986

JESUS DEU SUA VIDA

Original desconhecido; trad. Rodolpho F. Hasse, 1980-1968 — *Bartholomäus Helder, 1648*

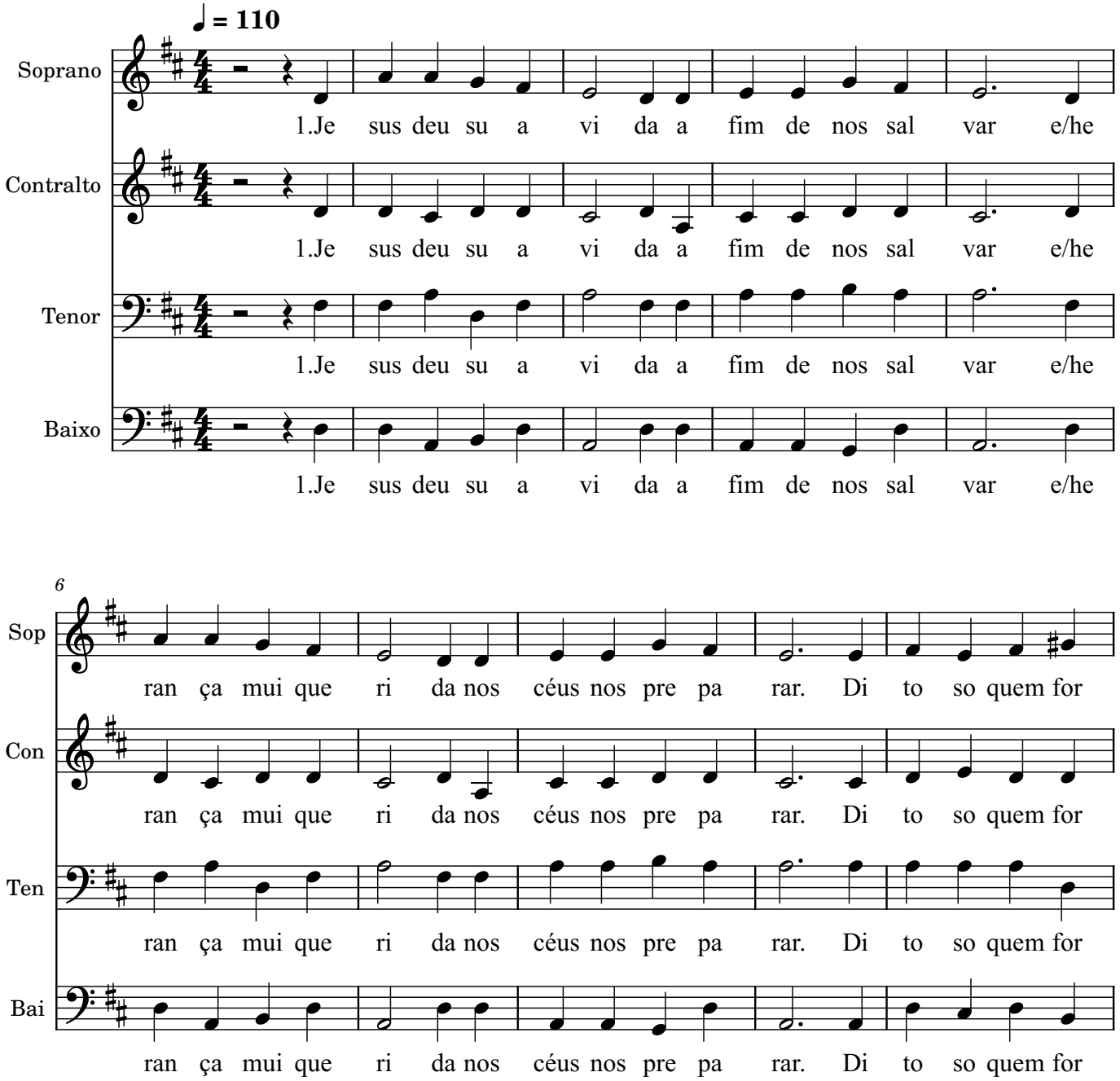

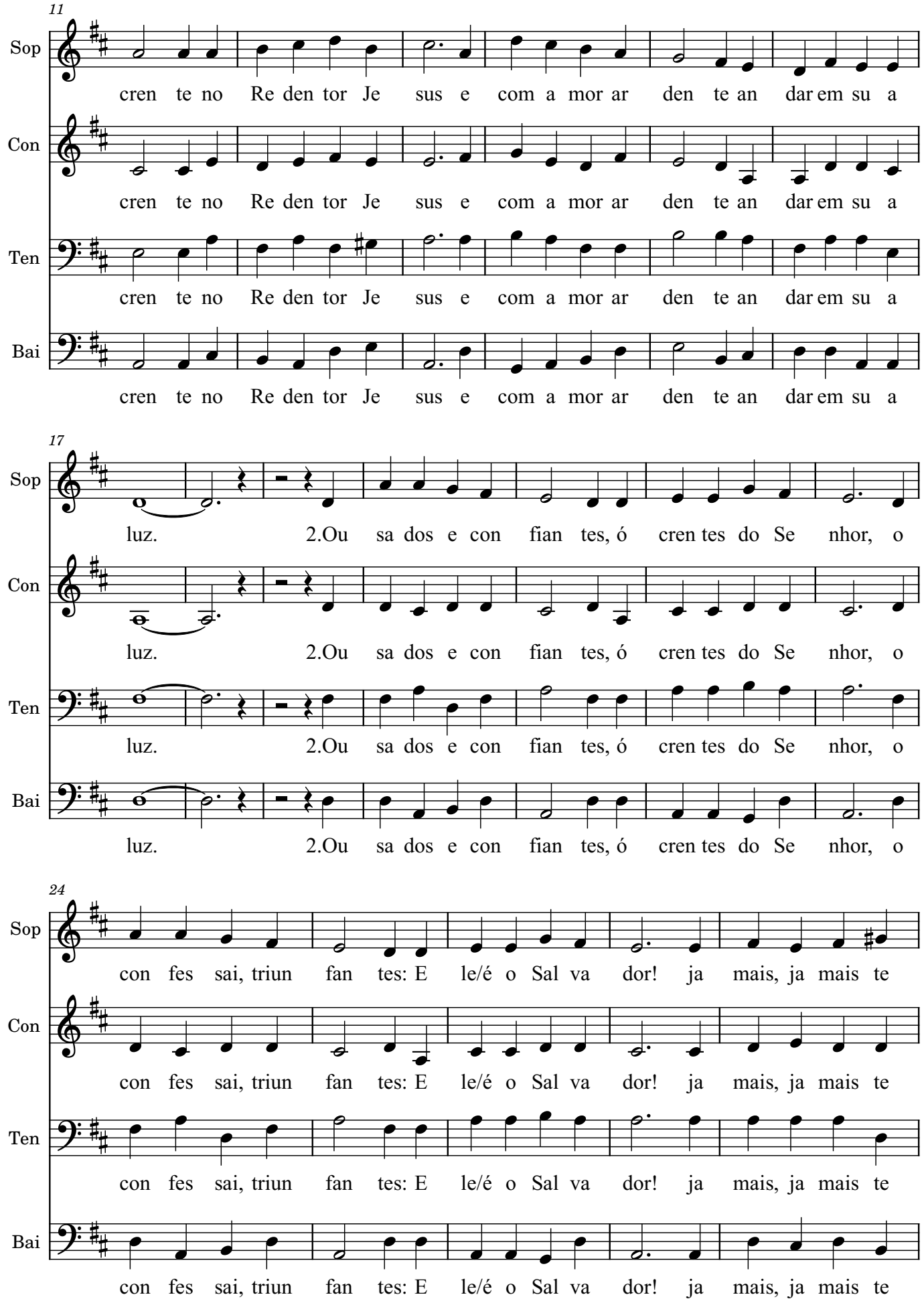
11
Sop
cren te no Re den tor Je sus e com a mor ar den te an dar em su a
Con
cren te no Re den tor Je sus e com a mor ar den te an dar em su a
Ten
cren te no Re den tor Je sus e com a mor ar den te an dar em su a
Bai
cren te no Re den tor Je sus e com a mor ar den te an dar em su a
17
Sop
luz. 2.Ou sa dos e con fian tes, ó cren tes do Se nhor, o
Con
luz. 2.Ou sa dos e con fian tes, ó cren tes do Se nhor, o
Ten
luz. 2.Ou sa dos e con fian tes, ó cren tes do Se nhor, o
Bai
luz. 2.Ou sa dos e con fian tes, ó cren tes do Se nhor, o
24
Sop
con fes sai, triun fan tes: E le/é o Sal va dor! ja mais, ja mais te
Con
con fes sai, triun fan tes: E le/é o Sal va dor! ja mais, ja mais te
Ten
con fes sai, triun fan tes: E le/é o Sal va dor! ja mais, ja mais te
Bai
con fes sai, triun fan tes: E le/é o Sal va dor! ja mais, ja mais te

29

Sop: men do dos ho mens o fu ror, a le gres, com ba ten do, se

Con: men do dos ho mens o fu ror, a le gres, com ba ten do, se

Ten: men do dos ho mens o fu ror, a le gres, com ba ten do, se

Bai: men do dos ho mens o fu ror, a le gres, com ba ten do, se

34

Sop: gui o Me dia dor. 3.Pre gai as Bo as no vas da/e

Con: gui o Me dia dor. 3.Pre gai as Bo as no vas da/e

Ten: gui o Me dia dor. 3.Pre gai as Bo as no vas da/e

Bai: gui o Me dia dor. 3.Pre gai as Bo as no vas da/e

40

Sop: ter na sal va ção e dai ao mun do/as pro vas da vos sa re den ção. I

Con: ter na sal va ção e dai ao mun do/as pro vas da vos sa re den ção. I

Ten: ter na sal va ção e dai ao mun do/as pro vas da vos sa re den ção. I

Bai: ter na sal va ção e dai ao mun do/as pro vas da vos sa re den ção. I

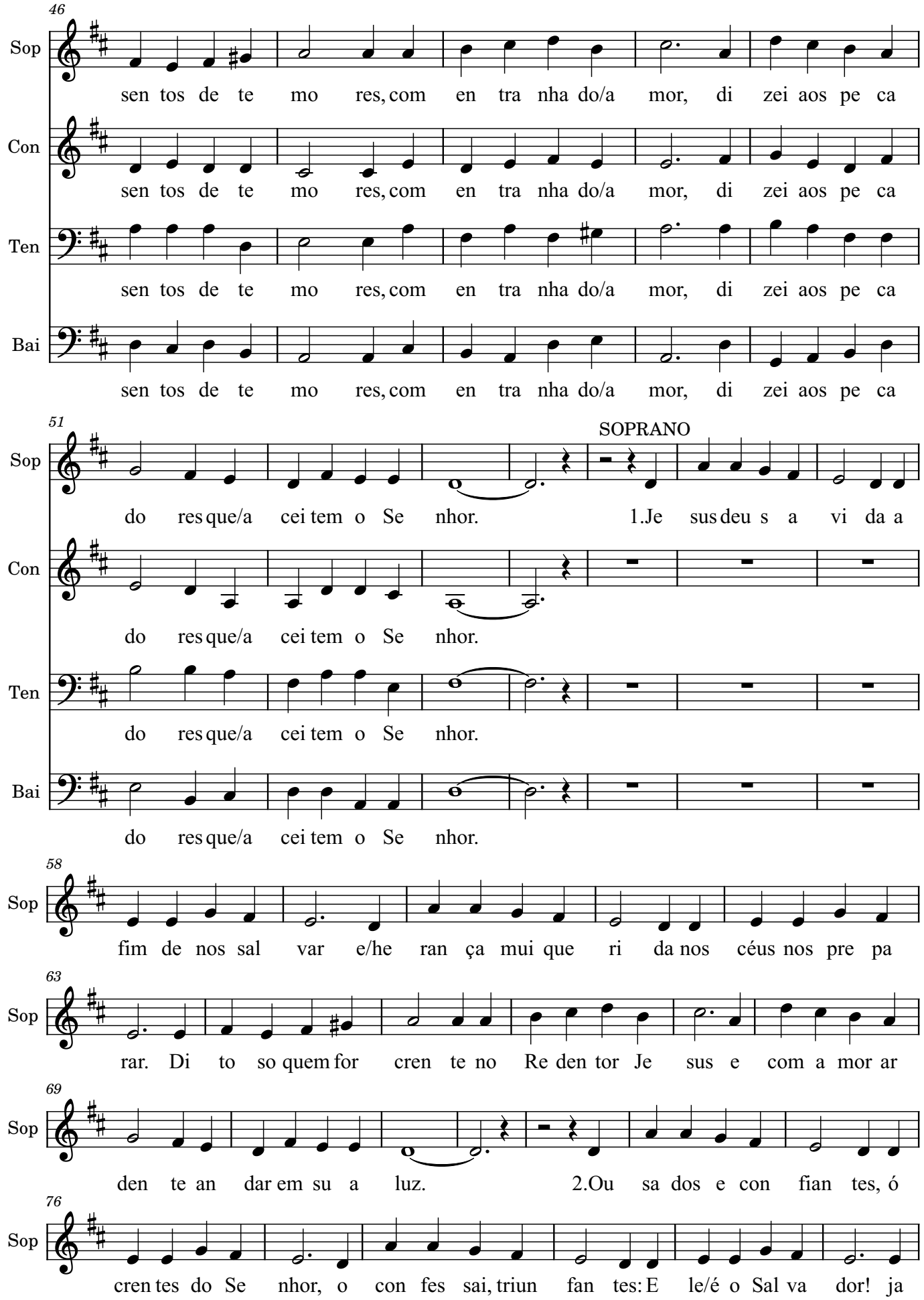
46
Sop
sen tos de te mo res, com en tra nha do/a mor, di zei aos pe ca
Con
sen tos de te mo res, com en tra nha do/a mor, di zei aos pe ca
Ten
sen tos de te mo res, com en tra nha do/a mor, di zei aos pe ca
Bai
sen tos de te mo res, com en tra nha do/a mor, di zei aos pe ca
51
SOPRANO
Sop
do res que/a cei tem o Se nhor. 1.Je sus deu s a vi da a
Con
do res que/a cei tem o Se nhor.
Ten
do res que/a cei tem o Se nhor.
Bai
do res que/a cei tem o Se nhor.
58
Sop
fim de nos sal var e/he ran ça mui que ri da nos céus nos pre pa
63
Sop
rar. Di to so quem for cren te no Re den tor Je sus e com a mor ar
69
Sop
den te an dar em su a luz. 2.Ou sa dos e con fian tes, ó
76
Sop
cren tes do Se nhor, o con fes sai, triun fan tes: E le/é o Sal va dor! ja

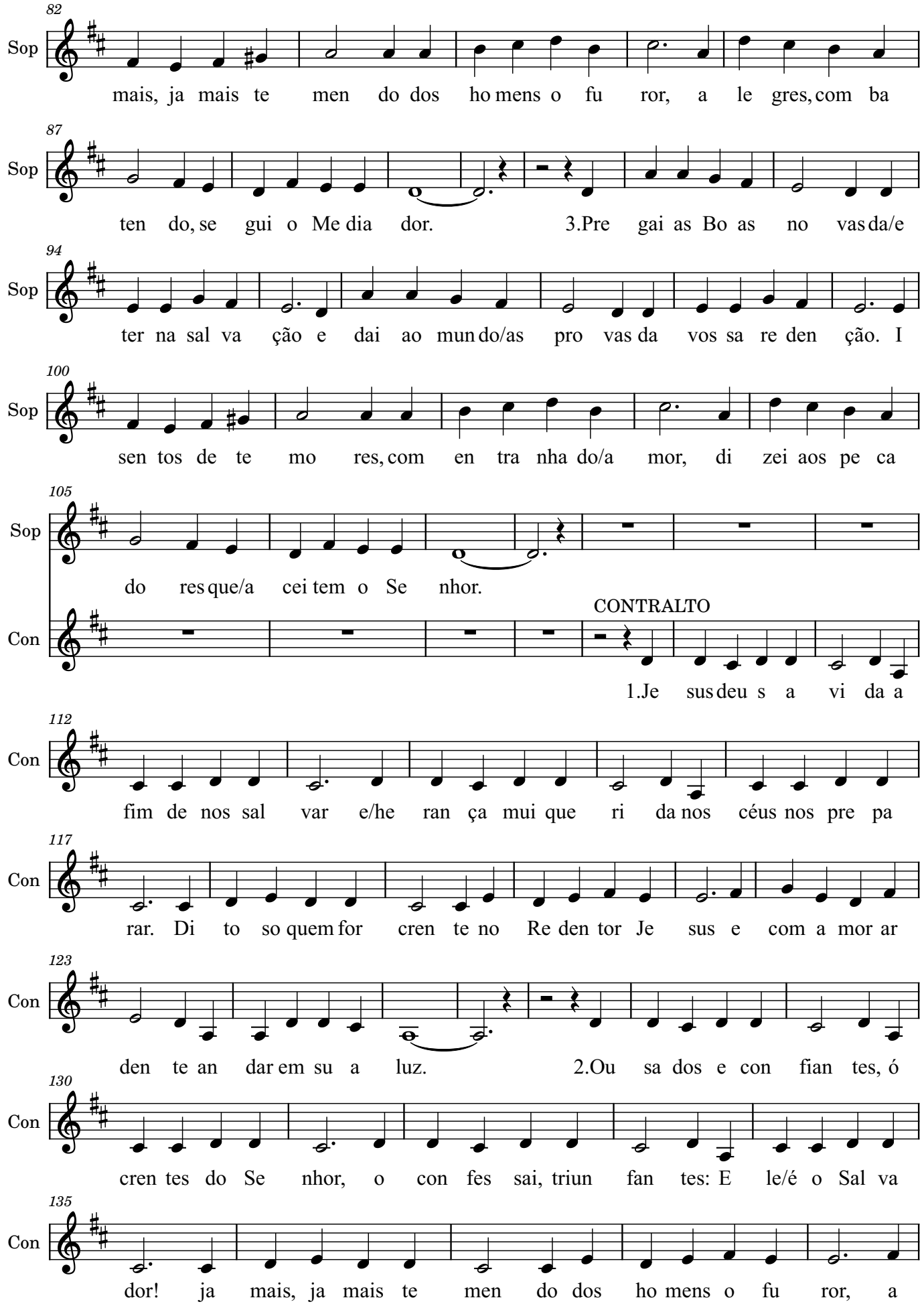
82
Sop
mais, ja mais te men do dos ho mens o fu ror, a le gres, com ba
87
Sop
ten do, se gui o Me dia dor. 3.Pre gai as Bo as no vas da/e
94
Sop
ter na sal va ção e dai ao mun do/as pro vas da vos sa re den ção. I
100
Sop
sen tos de te mo res, com en tra nha do/a mor, di zei aos pe ca
105
Sop
do res que/a cei tem o Se nhor.
Con
CONTRALTO
1.Je sus deu s a vi da a
112
Con
fim de nos sal var e/he ran ça mui que ri da nos céus nos pre pa
117
Con
rar. Di to so quem for cren te no Re den tor Je sus e com a mor ar
123
Con
den te an dar em su a luz. 2.Ou sa dos e con fian tes, ó
130
Con
cren tes do Se nhor, o con fes sai, triun fan tes: E le/é o Sal va
135
Con
dor! ja mais, ja mais te men do dos ho mens o fu ror, a

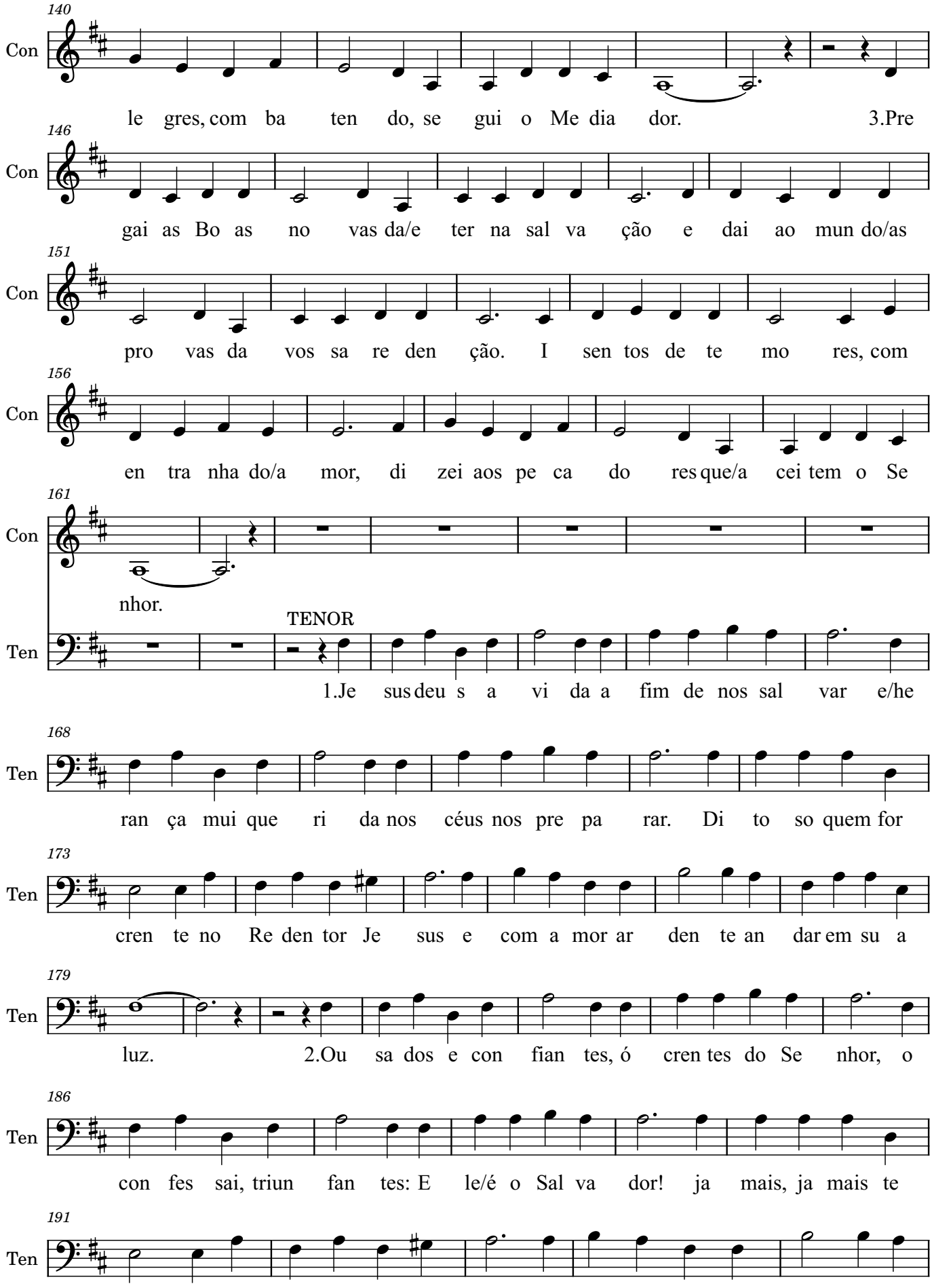
140
Con
le gres, com ba ten do, se gui o Me dia dor. 3.Pre
146
Con
gai as Bo as no vas da/e ter na sal va ção e dai ao mun do/as
151
Con
pro vas da vos sa re den ção. I sen tos de te mo res, com
156
Con
en tra nha do/a mor, di zei aos pe ca do res que/a cei tem o Se
161
Con
nhor.
TENOR
Ten
1.Je sus deu s a vi da a fim de nos sal var e/he
168
Ten
ran ça mui que ri da nos céus nos pre pa rar. Di to so quem for
173
Ten
cren te no Re den tor Je sus e com a mor ar den te an dar em su a
179
Ten
luz. 2.Ou sa dos e con fian tes, ó cren tes do Se nhor, o
186
Ten
con fes sai, triun fan tes: E le/é o Sal va dor! ja mais, ja mais te
191
Ten
men do dos ho mens o fu ror, a le gres, com ba ten do, se

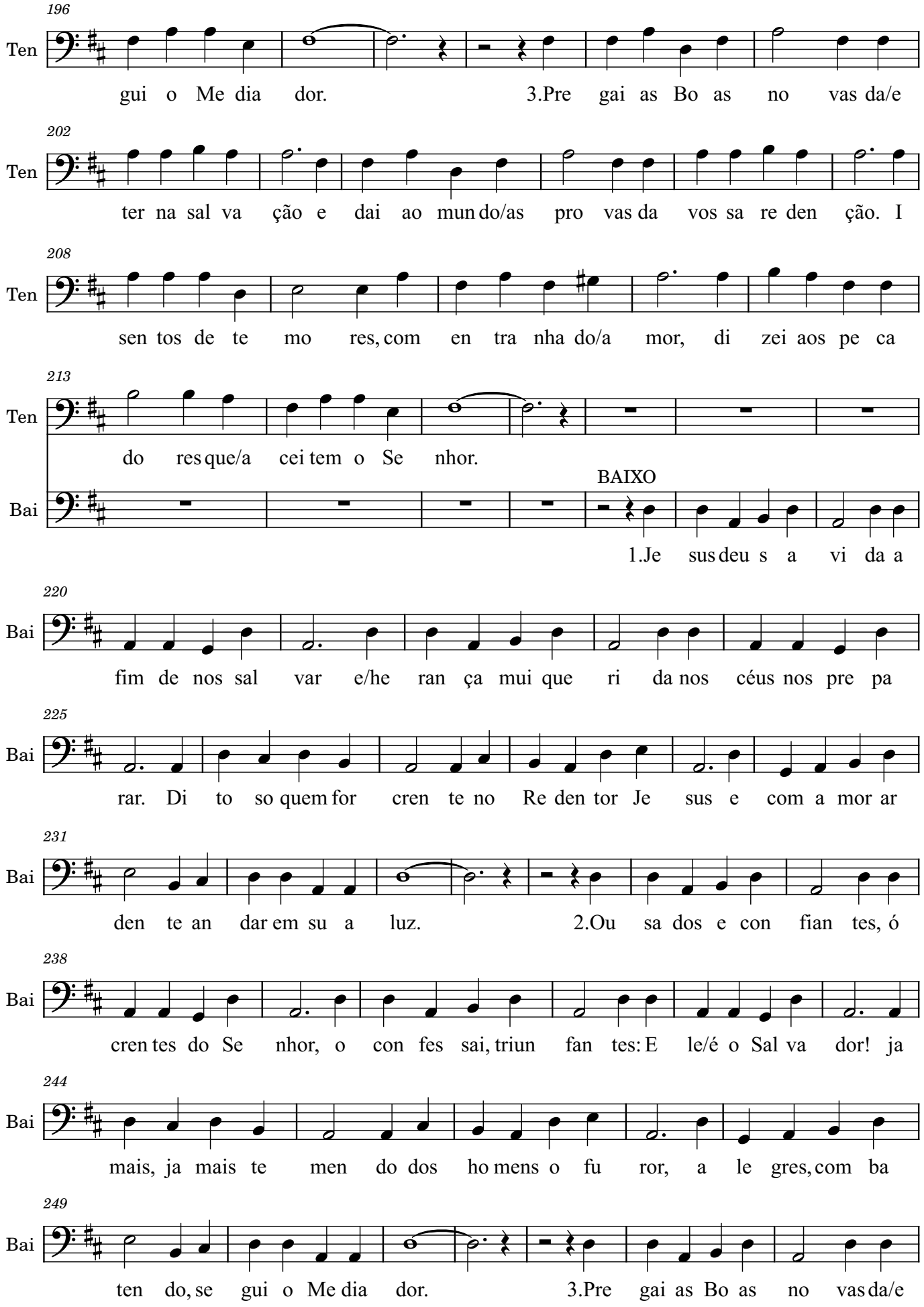
196
Ten
gui o Me dia dor. 3.Pre gai as Bo as no vas da/e
202
Ten
ter na sal va ção e dai ao mun do/as pro vas da vos sa re den ção. I
208
Ten
sen tos de te mo res, com en tra nha do/a mor, di zei aos pe ca
213
Ten
do res que/a cei tem o Se nhor.
BAIXO
Bai
1.Je sus deu s a vi da a
220
Bai
fim de nos sal var e/he ran ça mui que ri da nos céus nos pre pa
225
Bai
rar. Di to so quem for cren te no Re den tor Je sus e com a mor ar
231
Bai
den te an dar em su a luz. 2.Ou sa dos e con fian tes, ó
238
Bai
cren tes do Se nhor, o con fes sai, triun fan tes: E le/é o Sal va dor! ja
244
Bai
mais, ja mais te men do dos ho mens o fu ror, a le gres, com ba
249
Bai
ten do, se gui o Me dia dor. 3.Pre gai as Bo as no vas da/e

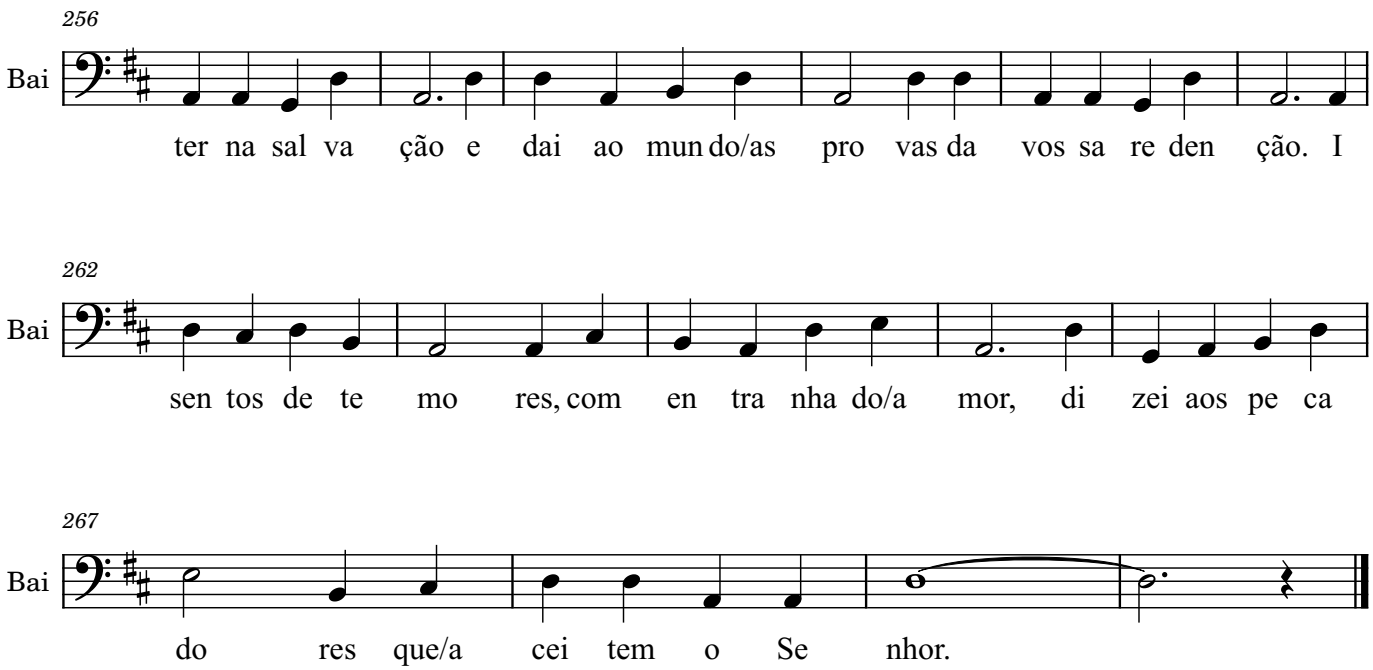
256
Bai
ter na sal va ção e dai ao mun do/as pro vas da vos sa re den ção. I
262
Bai
sen tos de te mo res, com en tra nha do/a mor, di zei aos pe ca
267
Bai
do res que/a cei tem o Se nhor.

Soprano

JESUS DEU SUA VIDA

Original desconhecido; trad. Rodolpho F. Hasse, 1980-1968

Bartholomäus Helder, 1648

♩ = 110

1.Je sus deu su a vi da a fim de nos sal var e/he ran ça mui que

7

ri da nos céus nos pre pa rar. Di to so quem for cren te no Re den tor Je

13

sus e com a mor ar den te an dar em su a luz. 2.Ou

20

sa dos e con fian tes, ó cren tes do Se nhor, o con fes sai, triun fan tes: E

26

le/é o Sal va dor! ja mais, ja mais te men do dos ho mens o fu ror, a

32

le gres, com ba ten do, se gui o Me dia dor. 3.Pre gai as Bo as

39

no vas da/e ter na sal va ção e dai ao mun do/as pro vas da

44

vos sa re den ção. I sen tos de te mo res, com en tra nha do/a mor, di

50

SOPRANO

zei aos pe ca do res que/a cei tem o Se nhor. 1.Je sus deu s a

57

vi da a fim de nos sal var e/he ran ça mui que ri da nos céus nos pre pa

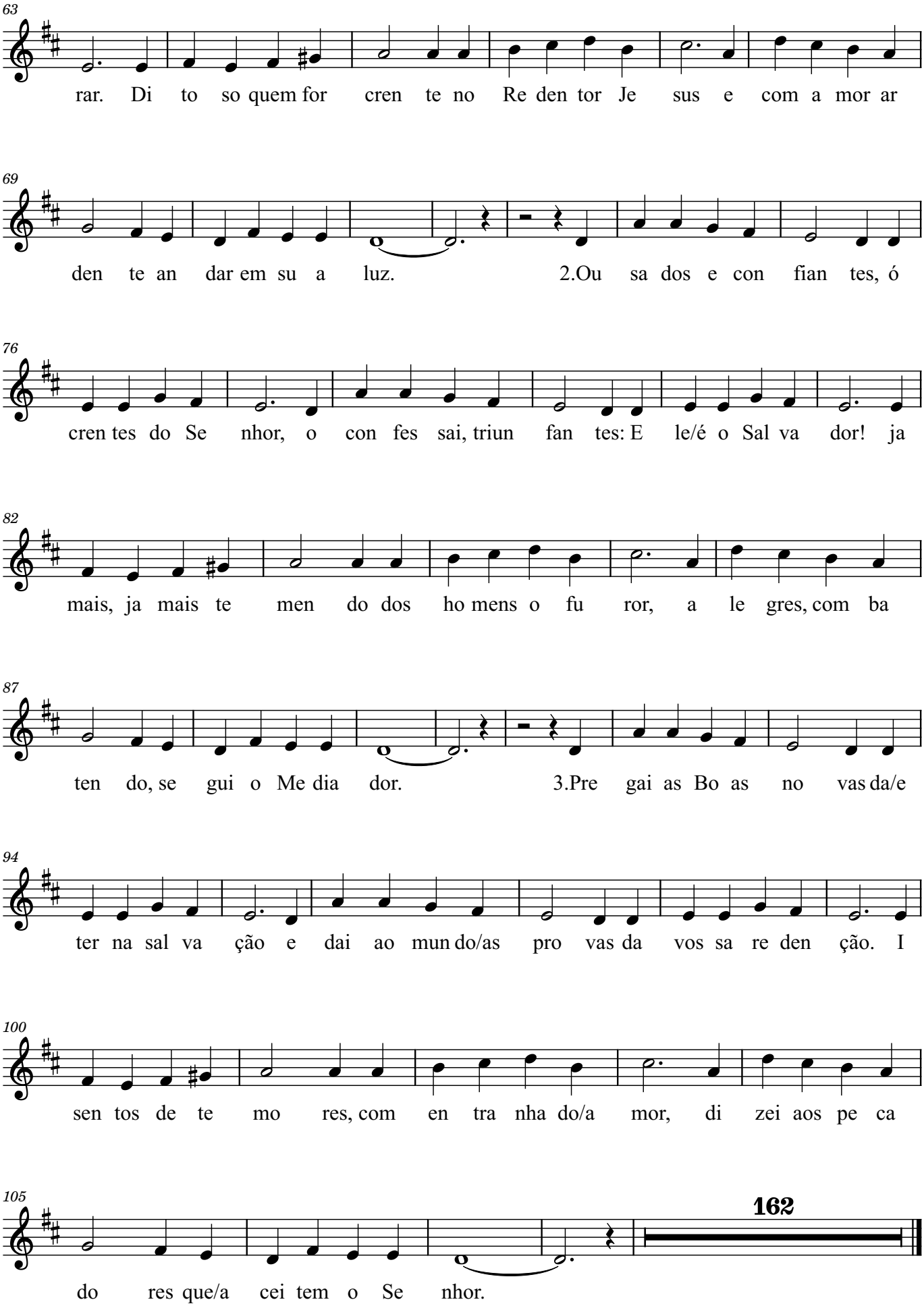
63
rar. Di to so quem for cren te no Re den tor Je sus e com a mor ar
69
den te an dar em su a luz. 2.Ou sa dos e con fian tes, ó
76
cren tes do Se nhor, o con fes sai, triun fan tes: E le/é o Sal va dor! ja
82
mais, ja mais te men do dos ho mens o fu ror, a le gres, com ba
87
ten do, se gui o Me dia dor. 3.Pre gai as Bo as no vas da/e
94
ter na sal va ção e dai ao mun do/as pro vas da vos sa re den ção. I
100
sen tos de te mo res, com en tra nha do/a mor, di zei aos pe ca
105
162
do res que/a cei tem o Se nhor.

Contralto

JESUS DEU SUA VIDA

Original desconhecido; trad. Rodolpho F. Hasse, 1980-1968

Bartholomäus Helder, 1648

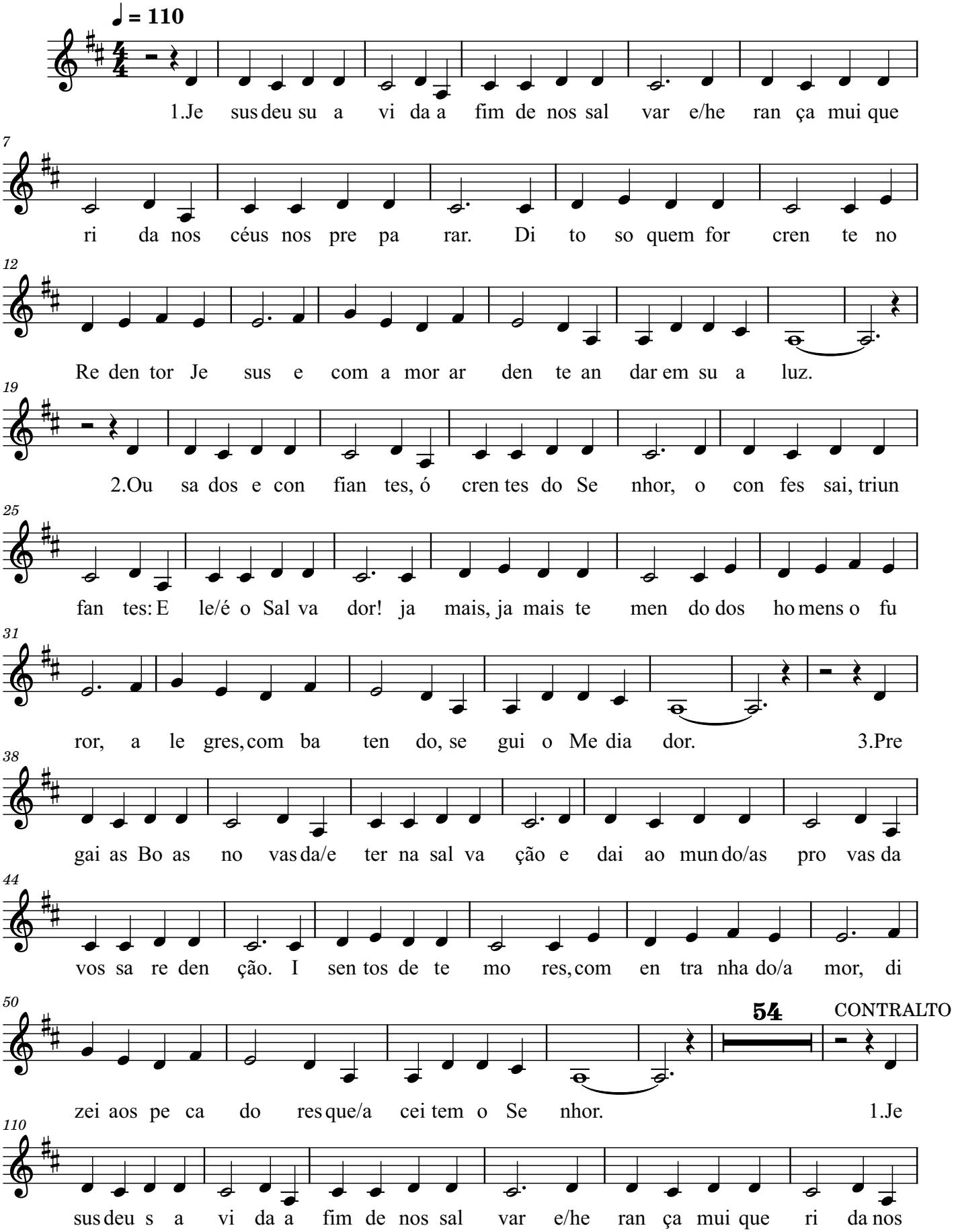

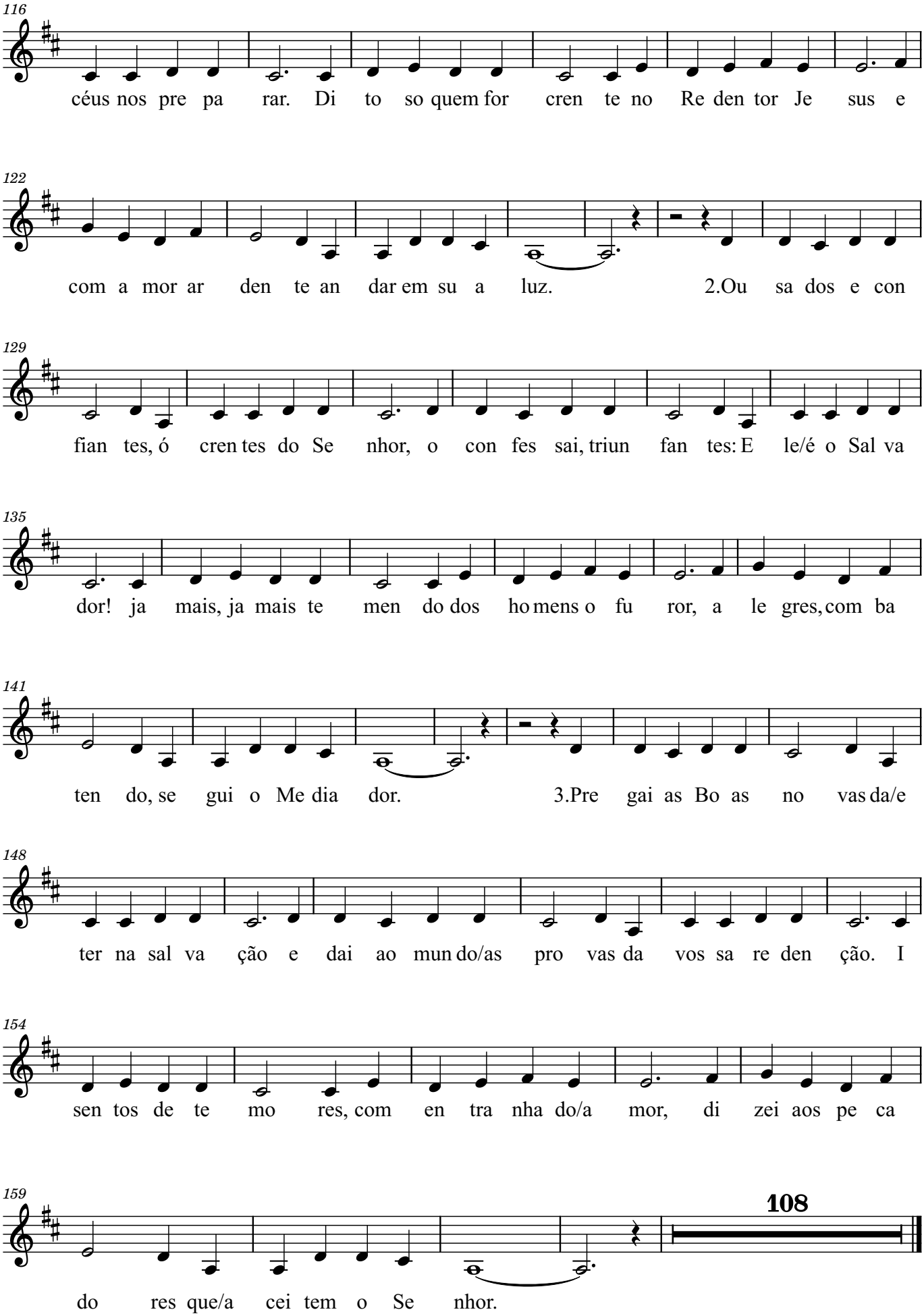
116
céus nos pre pa rar. Di to so quem for cren te no Re den tor Je sus e
122
com a mor ar den te an dar em su a luz. 2.Ou sa dos e con
129
fian tes, ó cren tes do Se nhor, o con fes sai, triun fan tes: E le/é o Sal va
135
dor! ja mais, ja mais te men do dos ho mens o fu ror, a le gres, com ba
141
ten do, se gui o Me dia dor. 3.Pre gai as Bo as no vas da/e
148
ter na sal va ção e dai ao mun do/as pro vas da vos sa re den ção. I
154
sen tos de te mo res, com en tra nha do/a mor, di zei aos pe ca
159
108
do res que/a cei tem o Se nhor.

Tenor

JESUS DEU SUA VIDA

Original desconhecido; trad. Rodolpho F. Hasse, 1980-1968

Bartholomäus Helder, 1648

♩ = 110

1.Je sus deu su a vi da a fim de nos sal var e/he ran ça mui que

7

ri da nos céus nos pre pa rar. Di to so quem for cren te no

12

Re den tor Je sus e com a mor ar den te an dar em su a luz.

19

2.Ou sa dos e con fian tes, ó cren tes do Se nhor, o con fes sai, triun

25

fan tes: E le/é o Sal va dor! ja mais, ja mais te men do dos

30

ho mens o fu ror, a le gres, com ba ten do, se gui o Me dia dor.

37

3.Pre gai as Bo as no vas da/e ter na sal va ção e dai ao mun do/as

43

pro vas da vos sa re den ção. I sen tos de te mo res, com en tra nha do/a

49

mor, di zei aos pe ca do res que/a cei tem o Se nhor.

108

163

TENOR

1.Je sus deu s a vi da a fim de nos sal var e/he ran ça mui que

169

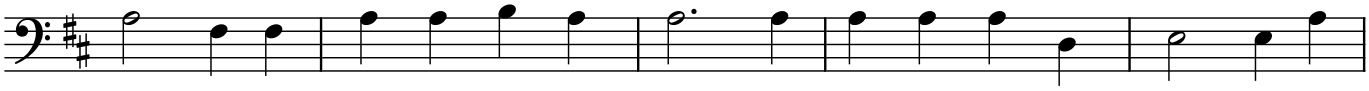

ri da nos céus nos pre pa rar. Di to so quem for cren te no

174

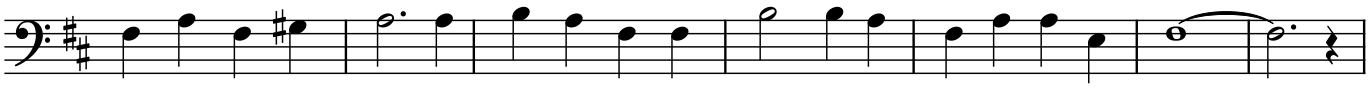

Re den tor Je sus e com a mor ar den te an dar em su a luz.

181

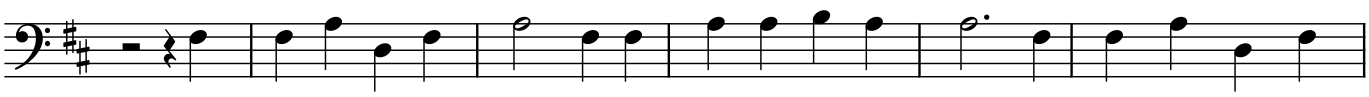

2.Ou sa dos e con fian tes, ó cren tes do Se nhor, o con fes sai, triun

187

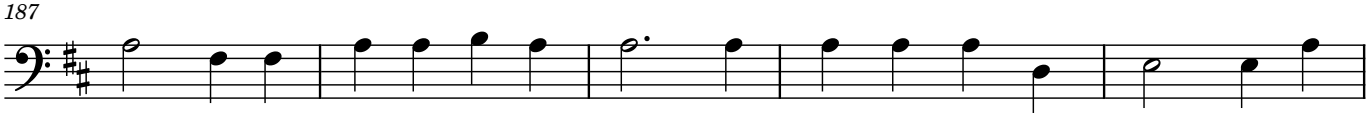

fan tes: E le/é o Sal va dor! ja mais, ja mais te men do dos

192

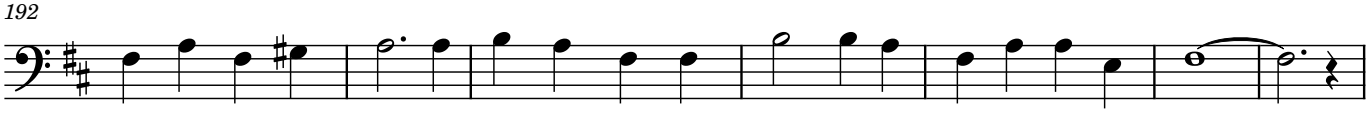

ho mens o fu ror, a le gres, com ba ten do, se gui o Me dia dor.

199

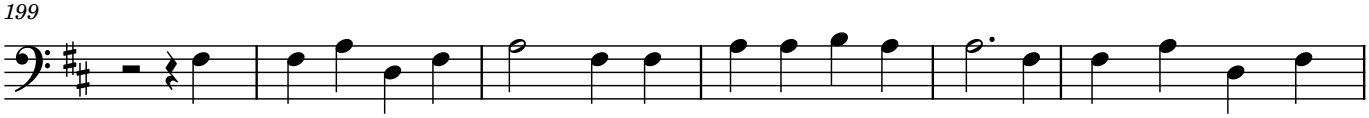

3.Pre gai as Bo as no vas da/e ter na sal va ção e dai ao mun do/as

205

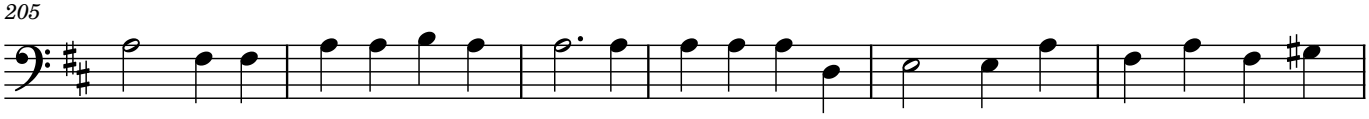

pro vas da vos sa re den ção. I sen tos de te mo res, com en tra nha do/a

211

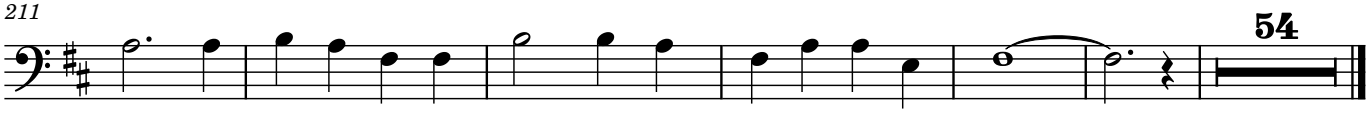

mor, di zei aos pe ca do res que/a cei tem o Se nhor.

Baixo

JESUS DEU SUA VIDA

Original desconhecido; trad. Rodolpho F. Hasse, 1980-1968

Bartholomäus Helder, 1648

♩ = 110

1.Je sus deu su a vi da a fim de nos sal var e/he ran ça mui que

7

ri da nos céus nos pre pa rar. Di to so quem for cren te no Re den tor Je

13

sus e com a mor ar den te an dar em su a luz. 2.Ou

20

sa dos e con fian tes, ó cren tes do Se nhor, o con fes sai, triun fan tes: E

26

le/é o Sal va dor! ja mais, ja mais te men do dos ho mens o fu ror, a

32

le gres, com ba ten do, se gui o Me dia dor. 3.Pre gai as Bo as

39

no vas da/e ter na sal va ção e dai ao mun do/as pro vas da

44

vos sa re den ção. I sen tos de te mo res, com en tra nha do/a mor, di

50

162

BAIXO

zei aos pe ca do res que/a cei tem o Se nhor. 1.Je

218

sus deu s a vi da a fim de nos sal var e/he ran ça mui que ri da nos

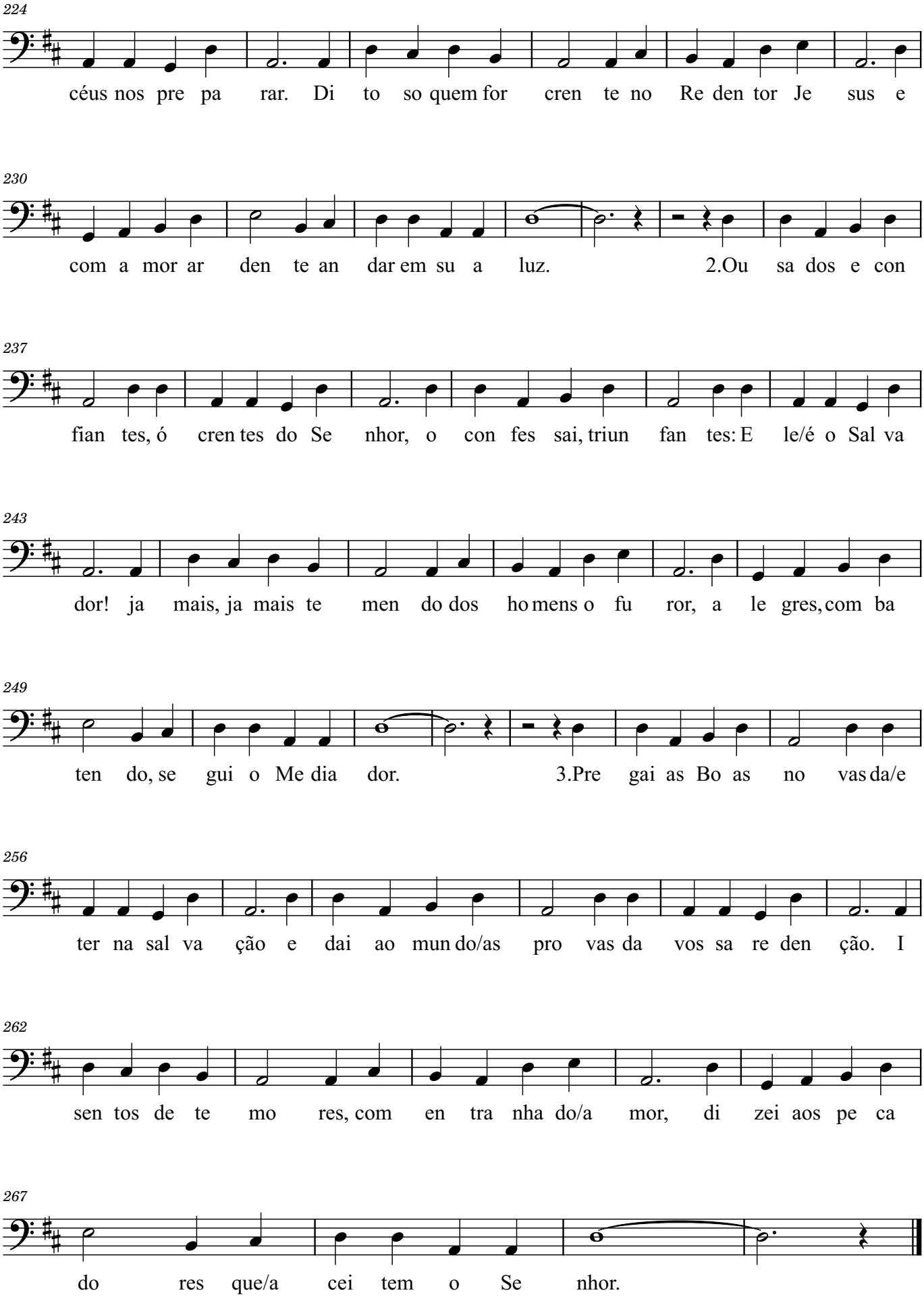
224
céus nos pre pa rar. Di to so quem for cren te no Re den tor Je sus e
230
com a mor ar den te an dar em su a luz. 2.Ou sa dos e con
237
fian tes, ó cren tes do Se nhor, o con fes sai, triun fan tes: E le/é o Sal va
243
dor! ja mais, ja mais te men do dos ho mens o fu ror, a le gres, com ba
249
ten do, se gui o Me dia dor. 3.Pre gai as Bo as no vas da/e
256
ter na sal va ção e dai ao mun do/as pro vas da vos sa re den ção. I
262
sen tos de te mo res, com en tra nha do/a mor, di zei aos pe ca
267
do res que/a cei tem o Se nhor.